

# Rapport de mission de repérage des matériaux et produits contenant de l'amiante avant réalisation de travaux

Norme NF X 46-020 V .2017

11 ALLEE DES MARCHES

77200 TORCY



## A \ INFORMATIONS GENERALES

### A.1 \ DESIGNATION DU BÂTIMENT

Nature du bâtiment :	LOGEMENTS COLLECTIFS	Adresse :	11 ALLEE DES MARCHES 77200 TORCY
Date du permis de construire ou date de construction		Bâtiment :	
Etage :		Porte :	
Ref Cadastrale :	NC	Propriété de :	OPH77 10 AVENUE CHARLES PEGUY 77000 MELUN

### A.2 \ DESIGNATION DU DONNEUR D'ORDRE

Nom :	OPH77	Documents remis :	
Adresse :	10 AVENUE CHARLES PEGUY 77000 MELUN	Moyens mis à disposition :	

### A.3 \ EXECUTION DE LA MISSION

RAPPORT N° :	73LAK0202	Laboratoire d'Analyses :	ITGA
Repérage réalisé le :	09/10/2019	Adresse laboratoire :	3 RUE ARMAND HERPIN LACROIX - CS 46537 35065 RENNES CEDEX
Accompagnateur :		Numéro d'accréditation :	1-5967
Par :	Abdessamad RHENZOUR	Organisme d'assurance professionnelle :	AXA France
N° certificat :	DTI3342	Adresse assurance :	313 Terrasses de l'Arche 92727 NANTERRE CEDEX
Date d'obtention :	23/11/2017	N° de contrat d'assurance :	10158549604
Organisme certificateur	DEKRA 5 avenue Garlande - 92220 BAGNEUX	Date de validité :	31/12/2019

## B \ CACHET DU DIAGNOSTIQUEUR

**FAIT LE 19/10/2019**

Cabinet : SOCOTEC DIAGNOSTIC

Nom du responsable : **DELATTRE Olivier**

Nom du diagnostiqueur : **Abdessamad RHENZOUR**



## C\ SOMMAIRE

### Table des matières

A \ INFORMATIONS GENERALES .....	2
A.1 \ DESIGNATION DU BÂTIMENT .....	2
A.2 \ DESIGNATION DU DONNEUR D'ORDRE .....	2
A.3 \ EXECUTION DE LA MISSION.....	2
B \ CACHET DU DIAGNOSTIQUEUR .....	2
C \ SOMMAIRE .....	3
D \ CONCLUSIONS .....	4
E \ PROGRAMME DE REPERAGE .....	11
F \ CONDITIONS DE REALISATION DU REPERAGE .....	14
G \ RAPPORTS PRECEDENTS.....	14
H \ RESULTATS DETAILLES DU REPERAGE .....	15
ANNEXE 1 – PHOTOS DES ELEMENTS AMIANTES ET/OU NON AMIANTES.....	30
ANNEXE 3 – PROCES VERBAUX D'ANALYSES.....	38
ATTESTATION(S).....	41
CERTIFICAT DE COMPETENCES .....	42

## D\ CONCLUSIONS

**Dans le cadre de la mission décrite en tête de rapport, il a été repéré des matériaux et produits contenant de l'amiante**

PIECE	ETAGE	ELEMENTS	DESCRIPTIF LABORATOIRE	REPERAGE	Echantillon	METHODE	ETAT	RESULTAT
Salle de bains	Rez de chaussée	Enduit / Peinture béton	Enduit plâtreux blanc en faible quantité + peintures multiples en vrac non séparable	Plafond	73LAK0202P006	RESULTAT ANALYSE	DEGRADATION TOTALE	Amiante détecté (Chrysotile)
Couloir	Rez de chaussée	Enduit / Peinture béton	Enduit plâtreux blanc en faible quantité + peintures multiples en vrac non séparable	Plafond	73LAK0202P006	ZPSO	DEGRADATION TOTALE	Amiante détecté (Chrysotile)
Cuisine	Rez de chaussée	Enduit / Peinture béton	Enduit plâtreux blanc en faible quantité + peintures multiples en vrac non séparable	Plafond	73LAK0202P006	ZPSO	DEGRADATION TOTALE	Amiante détecté (Chrysotile)
Entrée	Rez de chaussée	Enduit / Peinture béton	Enduit plâtreux blanc en faible quantité + peintures multiples en vrac non séparable	Plafond	73LAK0202P006	ZPSO	DEGRADATION TOTALE	Amiante détecté (Chrysotile)
Placard 1	Rez de chaussée	Enduit / Peinture béton	Enduit plâtreux blanc en faible quantité + peintures multiples en vrac non séparable	Plafond	73LAK0202P006	ZPSO	DEGRADATION TOTALE	Amiante détecté (Chrysotile)

PIECE	ETAGE	ELEMENTS	DESCRIPTIF LABORATOIRE	REPERAGE	Echantillon	METHODE	ETAT	RESULTAT
WC	Rez de chaussée	Enduit / Peinture béton	Enduit plâtreux blanc en faible quantité + peintures multiples en vrac non séparable	Plafond	73LAK0202P006	ZPSO	DEGRADATION TOTALE	Amiante détecté (Chrysotile)
Chambre 1	Rez de chaussée	Enduit / Peinture plaque de plâtre	Enduit plâtreux blanc en vrac + carton non séparable + matériau plâtreux beige en faible quantité non séparable + papier peint non séparable	Mur C	73LAK0202P007	RESULTAT ANALYSE	DEGRADATION PARTIELLE	Amiante détecté (Chrysotile)
Chambre 2	Rez de chaussée	Enduit / Peinture plaque de plâtre	Enduit plâtreux blanc en vrac + carton non séparable + matériau plâtreux beige en faible quantité non séparable + papier peint non séparable	Mur B	73LAK0202P007	ZPSO	DEGRADATION PARTIELLE	Amiante détecté (Chrysotile)
Chambre 3	Rez de chaussée	Enduit / Peinture plaque de plâtre	Enduit plâtreux blanc en vrac + carton non séparable + matériau plâtreux beige en faible quantité non séparable + papier peint non séparable	Mur A	73LAK0202P007	ZPSO	DEGRADATION PARTIELLE	Amiante détecté (Chrysotile)

PIECE	ETAGE	ELEMENTS	DESCRIPTIF LABORATOIRE	REPERAGE	Echantillon	METHODE	ETAT	RESULTAT
Chambre 3	Rez de chaussée	Enduit / Peinture plaque de plâtre	Enduit plâtreux blanc en vrac + carton non séparable + matériau plâtreux beige en faible quantité non séparable + papier peint non séparable	Mur B	73LAK0202P007	ZPSO	DEGRADATION PARTIELLE	Amiante détecté (Chrysotile)
Cuisine	Rez de chaussée	Enduit / Peinture plaque de plâtre	Enduit plâtreux blanc en vrac + carton non séparable + matériau plâtreux beige en faible quantité non séparable + papier peint non séparable	Mur B	73LAK0202P007	ZPSO	DEGRADATION PARTIELLE	Amiante détecté (Chrysotile)
Salle de bains	Rez de chaussée	Enduit / Peinture plaque de plâtre	Enduit plâtreux blanc en vrac + carton non séparable + matériau plâtreux beige en faible quantité non séparable + papier peint non séparable	Mur B	73LAK0202P007	ZPSO	DEGRADATION PARTIELLE	Amiante détecté (Chrysotile)
Séjour / Salon	Rez de chaussée	Enduit / Peinture plaque de plâtre	Enduit plâtreux blanc en vrac + carton non séparable + matériau plâtreux beige en faible quantité non séparable + papier peint non séparable	Mur A	73LAK0202P007	ZPSO	DEGRADATION PARTIELLE	Amiante détecté (Chrysotile)

PIECE	ETAGE	ELEMENTS	DESCRIPTIF LABORATOIRE	REPERAGE	Echantillon	METHODE	ETAT	RESULTAT
Séjour / Salon	Rez de chaussée	Enduit / Peinture plaque de plâtre	Enduit plâtreux blanc en vrac + carton non séparable + matériau plâtreux beige en faible quantité non séparable + papier peint non séparable	Mur B	73LAK0202P007	ZPSO	DEGRADATION PARTIELLE	Amiante détecté (Chrysotile)
Séjour / Salon	Rez de chaussée	Enduit / Peinture plaque de plâtre	Enduit plâtreux blanc + carton avec poussières non séparable + matériau beige en faible quantité non séparable	Mur D	73LAK0202P009	RESULTAT ANALYSE	DEGRADATION TOTALE	Amiante détecté (Chrysotile)
Chambre 1	Rez de chaussée	Enduit / Peinture plaque de plâtre	Enduit plâtreux blanc + carton avec poussières non séparable + matériau beige en faible quantité non séparable	Mur E	73LAK0202P009	ZPSO	DEGRADATION TOTALE	Amiante détecté (Chrysotile)
Chambre 1	Rez de chaussée	Enduit / Peinture plaque de plâtre	Enduit plâtreux blanc + carton avec poussières non séparable + matériau beige en faible quantité non séparable	Mur F	73LAK0202P009	ZPSO	DEGRADATION TOTALE	Amiante détecté (Chrysotile)
Chambre 1	Rez de chaussée	Enduit / Peinture plaque de plâtre	Enduit plâtreux blanc + carton avec poussières non séparable + matériau beige en faible quantité non séparable	Mur G	73LAK0202P009	ZPSO	DEGRADATION TOTALE	Amiante détecté (Chrysotile)

PIECE	ETAGE	ELEMENTS	DESCRIPTIF LABORATOIRE	REPERAGE	Echantillon	METHODE	ETAT	RESULTAT
Chambre 2	Rez de chaussée	Enduit / Peinture plaque de plâtre	Enduit plâtreux blanc + carton avec poussières non séparable + matériau beige en faible quantité non séparable	Mur C	73LAK0202P009	ZPSO	DEGRADATION TOTALE	Amiante détecté (Chrysotile)
Chambre 2	Rez de chaussée	Enduit / Peinture plaque de plâtre	Enduit plâtreux blanc + carton avec poussières non séparable + matériau beige en faible quantité non séparable	Mur D	73LAK0202P009	ZPSO	DEGRADATION TOTALE	Amiante détecté (Chrysotile)
Chambre 3	Rez de chaussée	Enduit / Peinture plaque de plâtre	Enduit plâtreux blanc + carton avec poussières non séparable + matériau beige en faible quantité non séparable	Mur C	73LAK0202P009	ZPSO	DEGRADATION TOTALE	Amiante détecté (Chrysotile)
Chambre 3	Rez de chaussée	Enduit / Peinture plaque de plâtre	Enduit plâtreux blanc + carton avec poussières non séparable + matériau beige en faible quantité non séparable	Mur D	73LAK0202P009	ZPSO	DEGRADATION TOTALE	Amiante détecté (Chrysotile)
Couloir	Rez de chaussée	Enduit / Peinture plaque de plâtre	Enduit plâtreux blanc + carton avec poussières non séparable + matériau beige en faible quantité non séparable	Mur B	73LAK0202P009	ZPSO	DEGRADATION TOTALE	Amiante détecté (Chrysotile)
Couloir	Rez de chaussée	Enduit / Peinture plaque de plâtre	Enduit plâtreux blanc + carton avec poussières non séparable + matériau beige en faible quantité non séparable	Mur C	73LAK0202P009	ZPSO	DEGRADATION TOTALE	Amiante détecté (Chrysotile)



PIECE	ETAGE	ELEMENTS	DESCRIPTIF LABORATOIRE	REPERAGE	Echantillon	METHODE	ETAT	RESULTAT
Entrée	Rez de chaussée	Enduit / Peinture plaque de plâtre	Enduit plâtreux blanc + carton avec poussières non séparable + matériau beige en faible quantité non séparable	Mur B	73LAK0202P009	ZPSO	DEGRADATION TOTALE	Amiante détecté (Chrysotile)
Entrée	Rez de chaussée	Enduit / Peinture plaque de plâtre	Enduit plâtreux blanc + carton avec poussières non séparable + matériau beige en faible quantité non séparable	Mur C	73LAK0202P009	ZPSO	DEGRADATION TOTALE	Amiante détecté (Chrysotile)
Placard 1	Rez de chaussée	Enduit / Peinture plaque de plâtre	Enduit plâtreux blanc + carton avec poussières non séparable + matériau beige en faible quantité non séparable	Mur A	73LAK0202P009	ZPSO	DEGRADATION TOTALE	Amiante détecté (Chrysotile)
Placard 1	Rez de chaussée	Enduit / Peinture plaque de plâtre	Enduit plâtreux blanc + carton avec poussières non séparable + matériau beige en faible quantité non séparable	Mur C	73LAK0202P009	ZPSO	DEGRADATION TOTALE	Amiante détecté (Chrysotile)
Salle de bains	Rez de chaussée	Enduit / Peinture plaque de plâtre	Enduit plâtreux blanc + carton avec poussières non séparable + matériau beige en faible quantité non séparable	Mur A	73LAK0202P009	ZPSO	DEGRADATION TOTALE	Amiante détecté (Chrysotile)
Salle de bains	Rez de chaussée	Enduit / Peinture plaque de plâtre	Enduit plâtreux blanc + carton avec poussières non séparable + matériau beige en faible quantité non séparable	Mur C	73LAK0202P009	ZPSO	DEGRADATION TOTALE	Amiante détecté (Chrysotile)

PIECE	ETAGE	ELEMENTS	DESCRIPTIF LABORATOIRE	REPERAGE	Echantillon	METHODE	ETAT	RESULTAT
Salle de bains	Rez de chaussé e	Enduit / Peinture plaque de plâtre	Enduit plâtreux blanc + carton avec poussières non séparable + matériau beige en faible quantité non séparable	Mur D	73LAK0202P009	ZPSO	DEGRADATION TOTALE	Amiante détecté (Chrysotile)
Salle de bains	Rez de chaussé e	Enduit / Peinture plaque de plâtre	Enduit plâtreux blanc + carton avec poussières non séparable + matériau beige en faible quantité non séparable	Mur E	73LAK0202P009	ZPSO	DEGRADATION TOTALE	Amiante détecté (Chrysotile)
Salle de bains	Rez de chaussé e	Enduit / Peinture plaque de plâtre	Enduit plâtreux blanc + carton avec poussières non séparable + matériau beige en faible quantité non séparable	Mur F	73LAK0202P009	ZPSO	DEGRADATION TOTALE	Amiante détecté (Chrysotile)
Salle de bains	Rez de chaussé e	Enduit / Peinture plaque de plâtre	Enduit plâtreux blanc + carton avec poussières non séparable + matériau beige en faible quantité non séparable	Mur G	73LAK0202P009	ZPSO	DEGRADATION TOTALE	Amiante détecté (Chrysotile)
Salle de bains	Rez de chaussé e	Enduit / Peinture plaque de plâtre	Enduit plâtreux blanc + carton avec poussières non séparable + matériau beige en faible quantité non séparable	Mur H	73LAK0202P009	ZPSO	DEGRADATION TOTALE	Amiante détecté (Chrysotile)
Séjour / Salon	Rez de chaussé e	Enduit / Peinture plaque de plâtre	Enduit plâtreux blanc + carton avec poussières non séparable + matériau beige en faible quantité non séparable	Mur D	73LAK0202P009	ZPSO	DEGRADATION TOTALE	Amiante détecté (Chrysotile)

PIECE	ETAGE	ELEMENTS	DESCRIPTIF LABORATOIRE	REPERAGE	Echantillon	METHODE	ETAT	RESULTAT
WC	Rez de chaussé e	Enduit / Peinture plaque de plâtre	Enduit plâtreux blanc + carton avec poussières non séparable + matériau beige en faible quantité non séparable	Mur A	73LAK0202P009	ZPSO	DEGRADATION TOTALE	Amiante détecté (Chrysotile)
WC	Rez de chaussé e	Enduit / Peinture plaque de plâtre	Enduit plâtreux blanc + carton avec poussières non séparable + matériau beige en faible quantité non séparable	Mur B	73LAK0202P009	ZPSO	DEGRADATION TOTALE	Amiante détecté (Chrysotile)
WC	Rez de chaussé e	Enduit / Peinture plaque de plâtre	Enduit plâtreux blanc + carton avec poussières non séparable + matériau beige en faible quantité non séparable	Mur C	73LAK0202P009	ZPSO	DEGRADATION TOTALE	Amiante détecté (Chrysotile)
WC	Rez de chaussé e	Enduit / Peinture plaque de plâtre	Enduit plâtreux blanc + carton avec poussières non séparable + matériau beige en faible quantité non séparable	Mur D	73LAK0202P009	ZPSO	DEGRADATION TOTALE	Amiante détecté (Chrysotile)

JP : Jugement Personnel, ZPSO : Zone présentant des similitudes d'Ouvrage

#### Liste des locaux non visités concernés par les travaux et justification

PIECE	ETAGE	STATUT DE VISITE
NEANT		

#### Liste des éléments non inspectés et justification

PIECE	ETAGE	ELEMENTS	REPERAGE	RESULTAT
NEANT				

## E \ PROGRAMME DE REPERAGE

PIECES CONCERNEES	PERIMETRE DU REPERAGE	REPERAGE	TRAVAUX	ELEMENTS	Echantillonnage	REMARQUES PARTICULIERES
	LOGEMENTS COLLECTIFS		Selon BT			

HABITAT 77 - oph de seine et marne		PAGE N° 1
<b>NOM ET ADRESSE DE L'EXPÉDITEUR</b> HABITAT 77 - oph de seine et marne ANT. PARIS VALLEE MARNE 24 COURS DES DEUX PARCS 77420 CHAMPS SUR MARNE Tél : 01 64 14 11 11 Siret : 27770001900015		<b>BON DE TRAVAUX</b> 2019 23329  EXPERT HABITAT INGENIERIE  33 BIS BOULEVARD GAMBETTA 3EME ETAGE 78300 POISSY  Téléphone 0321734144
<b>Réf. fournisseur</b> F / 5149 <b>Marché n°</b> 2017 4475 1 <b>Provenance</b> PARIS VALLEE MARNE <b>Objet</b> DIVERS	<b>SERVICE</b> SCE PARIS VAL MARNE <b>ÉMETTEUR</b> VAMPARYS ANGELIQUE	
<b>LOCALISATION</b> <b>Programme</b> 73 TORCY (LES MARCHES) <b>Tranche</b> 1 <b>Ensemble</b> A000 <b>Escalier</b> AK <b>Étage</b> 02 <b>Logement</b> 2 <b>Module</b> 73LAK0202 <b>Retrait des clés</b> CHEZ LE GARDIEN	<b>ADRESSE</b> 11 ALLEE DES MARCHES 77200 TORCY	

**DÉLAI D'EXÉCUTION** 7 JOURS      **PÉRIODE DU** 08-10-2019 AU 14-10-2019

ARTICLE	DÉSIGNATION	QUANTITÉ	PRIX UNITAIRE H.T.	TOTAL H.T.
AM146	REPERAGE AMIANTE AVANT TVX - TVX	6,00	5,00	30,00
	D'ENTRETIEN OU REPARATIONS - ENTRE 11 ET			
AM173	ANALYSE EN LABORATOIRE - ANALYSE MET	6,00	48,00	288,00
	ANALYSE DE 1 A 10 PRELEVEMENTS ISSUS			
<b>TOTAL H.T.</b>				318,00
<b>H.T. ACTUALISE</b>				
<b>COEFFICIENT REGIONAL</b>				
<b>RABAIS</b>				
<b>TOTAL H.T.</b>				
<b>T.V.A.</b> 20,00 %				63,60
<b>TOTAL T.T.C.</b>				381,60

08-10-2019      contacter la gardienne Mme PAGNIEN AU 06.86.40.91.48

AFFECTATION BUDGÉTAIRE				CODES STRUCTURE ET SCHEMA : ENTLOG		MONTANT T.T.C.	
CODE BUDGET	RUBRIQUE	INSTANCES		LIBELLÉ DU POSTE BUDGÉTAIRE			
1	HONAMIA	A760	APVM	PVM	HONORAIRES DIAG AMIANTE		381,60

AFFECTATION ANALYTIQUE				MONTANT T.T.C.	
CODE BUDGET	RÉFÉRENCES PATRIMOINE	RÉFÉRENCES OCCUPANT			
1	HONAMIA	73 1 A000 AK 73LAK0202 L 25640			381,60

Voir en page 2 la suite du BON DE TRAVAUX 2019 23329

ORIGINAL À CONSERVER PAR LE DESTINATAIRE

ELEMENTS A SONDER OU A ANALYSER NON PRESENTS:

## F \ CONDITIONS DE REALISATION DU REPERAGE

Le repérage amiante avant travaux, contient les informations sur la présence d'amiante dans les matériaux et produits du bâtiment afin d'informer les intervenants réalisant des activités ou interventions sur des matériaux et/ou équipements susceptibles de libérer des fibres d'amiante selon la liste citée dans le cadre E.

Il consiste à identifier et localiser, par inspections visuelles et investigations approfondies pouvant être destructives, l'ensemble des matériaux et produits contenant de l'amiante incorporés ou faisant indissociablement corps avec les locaux et les zones de l'immeuble objet des travaux.

Lorsque l'absence de marquages spécifiques ou de documents ne permet pas à l'opérateur de repérage d'attester de la présence ou de la non présence d'amiante dans les matériaux et produits, des prélèvements seront effectués afin de déterminer par analyse la présence ou non d'amiante.

Procédures de prélèvement :

Les prélèvements sur des matériaux ou produits susceptibles de contenir de l'amiante sont réalisés en vertu des dispositions du Code du Travail.

Le matériel de prélèvement est adapté à l'opération à réaliser afin de générer le minimum de poussières. Dans le cas où une émission de poussières est prévisible, le matériau ou produit est mouillé à l'eau à l'endroit du prélèvement (sauf risque électrique) et, si nécessaire, une protection est mise en place au sol ; de même, le point de prélèvement est stabilisé après l'opération (pulvérisation de vernis ou de laque, par exemple).

Pour chaque prélèvement, des outils propres et des gants à usage unique sont utilisés afin d'éliminer tout risque de contamination croisée. Dans tous les cas, les équipements de protection individuelle sont à usage unique.

L'accès à la zone à risque (sphère de 1 à 2 mètres autour du point de prélèvement) est interdit pendant l'opération. Si l'accompagnateur doit s'y tenir, il porte les mêmes équipements de protection individuelle que l'opérateur de repérage.

L'échantillon est immédiatement conditionné, après son prélèvement, dans un double emballage individuel étanche.

Les informations sur toutes les conditions existantes au moment du prélèvement susceptible d'influencer l'interprétation des résultats des analyses (environnement du matériau, contamination éventuelle, etc.) seront, le cas échéant, mentionnées dans la fiche d'identification et de cotation en annexe.

Sens du repérage pour évaluer un local :

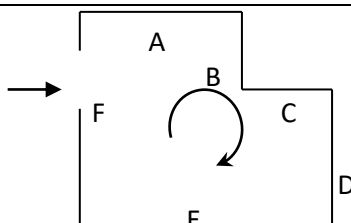

## G \ RAPPORTS PRECEDENTS

## H \ RESULTATS DETAILLES DU REPERAGE

LISTE DES LOCAUX / PARTIES D'IMMEUBLE VISITEES/NON VISITEES CONCERNEES PAR LES TRAVAUX ET JUSTIFICATION

PIECE	ETAGE	JUSTIFICATION	VISITE	TRAVAUX
Gaine technique 1	RC		OUI	CONCERNEE
Cuisine	RC		OUI	CONCERNEE
Séjour / Salon	RC		OUI	CONCERNEE
WC	RC		OUI	CONCERNEE
Gaine technique 2	RC		OUI	CONCERNEE
Salle de bains	RC		OUI	CONCERNEE
Chambre 3	RC		OUI	CONCERNEE
Chambre 2	RC		OUI	CONCERNEE
Placard 1	RC		OUI	CONCERNEE
Chambre 1	RC		OUI	CONCERNEE
Entrée	RC		OUI	CONCERNEE
Couloir	RC		OUI	CONCERNEE

### DESCRIPTION DES REVETEMENTS EN PLACE AU JOUR DE LA VISITE

PIECE	ETAGE	MUR1	MUR2	MUR 3	MUR 4	PLANCHE R BAS	PLANCHE R HAUT	PORTE S	FENETRE 1	FENETRE 2
Gaine technique 1	RC									
Cuisine	RC	Porteurs et/ou mur de refend / Plaques de plâtre	Périphériques / Plaques de plâtre			Dalle de sol	Enduit			
Séjour / Salon	RC	Périphériques / Plaques de plâtre	Porteurs et/ou mur de refend / Plaques de plâtre	Plaque de plâtre		Moquette	Enduit			
WC	RC	Plaque de plâtre				Dalle de sol	Enduit			
Gaine technique 2	RC									
Salle de bains	RC	Plaque de plâtre	Périphériques / Plaques de plâtre			Dalle de sol	Enduit			
Chambre 3	RC	Périphériques / Plaques de plâtre	Plaque de plâtre			Dalle de sol	Enduit			
Chambre 2	RC	Porteurs et/ou mur de refend / Plaques de plâtre	Périphériques / Plaques de plâtre	Plaque de plâtre		Dalle de sol	Enduit			

PIECE	ETAGE	MUR1	MUR2	MUR3	MUR4	PLANCHE R BAS	PLANCHE R HAUT	PORTES	FENETRE 1	FENETRE 2
Placard 1	RC	Plaque de plâtre	Porteurs et/ou mur de refend / Plaques de plâtre	Aucun		Dalle de sol	Enduit			
Chambre 1	RC	Porteurs et/ou mur de refend / Plaques de plâtre	Périphériques / Plaques de plâtre	Plaque de plâtre		Dalle de sol	Enduit			
Entrée	RC	Porteurs et/ou mur de refend / Plaques de plâtre	Plaque de plâtre			Dalle de sol	Enduit			
Couloir	RC	Aucun	Plaque de plâtre			Dalle de sol	Enduit			

**LA LISTE DES MATERIAUX OU PRODUITS CONTENANT DE L'AMIANTE, SUR ZONE DE SIMILITUDE D'OUVRAGE ET SUR JUGEMENT PERSONNEL**

PIECE	ETAGE	ELEMENTS	DESCRIPTIF LABORATOIRE	Echantillon	REPERAGE	ETAT	RESULTAT	METHODE
Couloir	Rez de chaussée	Enduit / Peinture béton	Enduit plâtreux blanc en faible quantité + peintures multiples en vrac non séparable	73LAK0202P006	Plafond	DEGRADATION TOTALE	Amiante détecté (Chrysotile)	ZPSO
Cuisine	Rez de chaussée	Enduit / Peinture béton	Enduit plâtreux blanc en faible quantité + peintures multiples en vrac non séparable	73LAK0202P006	Plafond	DEGRADATION TOTALE	Amiante détecté (Chrysotile)	ZPSO
Entrée	Rez de chaussée	Enduit / Peinture béton	Enduit plâtreux blanc en faible quantité + peintures multiples en vrac non séparable	73LAK0202P006	Plafond	DEGRADATION TOTALE	Amiante détecté (Chrysotile)	ZPSO



PIECE	ETAGE	ELEMENTS	DESCRIPTIF LABORATOIRE	Echantillon	REPERAGE	ETAT	RESULTAT	METHODE
Placard 1	Rez de chaussée	Enduit / Peinture béton	Enduit plâtreux blanc en faible quantité + peintures multiples en vrac non séparable	73LAK0202P006	Plafond	DEGRADATION TOTALE	Amiante détecté (Chrysotile)	ZPSO
WC	Rez de chaussée	Enduit / Peinture béton	Enduit plâtreux blanc en faible quantité + peintures multiples en vrac non séparable	73LAK0202P006	Plafond	DEGRADATION TOTALE	Amiante détecté (Chrysotile)	ZPSO
Chambre 2	Rez de chaussée	Enduit / Peinture plaque de plâtre	Enduit plâtreux blanc en vrac + carton non séparable + matériau plâtreux beige en faible quantité non séparable + papier peint non séparable	73LAK0202P007	Mur B	DEGRADATION PARTIELLE	Amiante détecté (Chrysotile)	ZPSO
Chambre 3	Rez de chaussée	Enduit / Peinture plaque de plâtre	Enduit plâtreux blanc en vrac + carton non séparable + matériau plâtreux beige en faible quantité non séparable + papier peint non séparable	73LAK0202P007	Mur A	DEGRADATION PARTIELLE	Amiante détecté (Chrysotile)	ZPSO
Chambre 3	Rez de chaussée	Enduit / Peinture plaque de plâtre	Enduit plâtreux blanc en vrac + carton non séparable + matériau plâtreux beige en faible quantité non séparable + papier peint non séparable	73LAK0202P007	Mur B	DEGRADATION PARTIELLE	Amiante détecté (Chrysotile)	ZPSO

PIECE	ETAGE	ELEMENTS	DESCRIPTIF LABORATOIRE	Echantillon	REPERAGE	ETAT	RESULTAT	METHODE
Cuisine	Rez de chaussé	Enduit / Peinture plaque de plâtre	Enduit plâtreux blanc en vrac + carton non séparable + matériau plâtreux beige en faible quantité non séparable + papier peint non séparable	73LAK0202P007	Mur B	DEGRADATION PARTIELLE	Amiante détecté (Chrysotile)	ZPSO
Salle de bains	Rez de chaussé	Enduit / Peinture plaque de plâtre	Enduit plâtreux blanc en vrac + carton non séparable + matériau plâtreux beige en faible quantité non séparable + papier peint non séparable	73LAK0202P007	Mur B	DEGRADATION PARTIELLE	Amiante détecté (Chrysotile)	ZPSO
Séjour / Salon	Rez de chaussé	Enduit / Peinture plaque de plâtre	Enduit plâtreux blanc en vrac + carton non séparable + matériau plâtreux beige en faible quantité non séparable + papier peint non séparable	73LAK0202P007	Mur A	DEGRADATION PARTIELLE	Amiante détecté (Chrysotile)	ZPSO
Séjour / Salon	Rez de chaussé	Enduit / Peinture plaque de plâtre	Enduit plâtreux blanc en vrac + carton non séparable + matériau plâtreux beige en faible quantité non séparable + papier peint non séparable	73LAK0202P007	Mur B	DEGRADATION PARTIELLE	Amiante détecté (Chrysotile)	ZPSO

PIECE	ETAGE	ELEMENTS	DESCRIPTIF LABORATOIRE	Echantillon	REPERAGE	ETAT	RESULTAT	METHODE
Chambre 1	Rez de chaussé	Enduit / Peinture plaque de plâtre	Enduit plâtreux blanc + carton avec poussières non séparable + matériau beige en faible quantité non séparable	73LAK0202P009	Mur E	DEGRADATION TOTALE	Amiante détecté (Chrysotile)	ZPSO
Chambre 1	Rez de chaussé	Enduit / Peinture plaque de plâtre	Enduit plâtreux blanc + carton avec poussières non séparable + matériau beige en faible quantité non séparable	73LAK0202P009	Mur F	DEGRADATION TOTALE	Amiante détecté (Chrysotile)	ZPSO
Chambre 1	Rez de chaussé	Enduit / Peinture plaque de plâtre	Enduit plâtreux blanc + carton avec poussières non séparable + matériau beige en faible quantité non séparable	73LAK0202P009	Mur G	DEGRADATION TOTALE	Amiante détecté (Chrysotile)	ZPSO
Chambre 2	Rez de chaussé	Enduit / Peinture plaque de plâtre	Enduit plâtreux blanc + carton avec poussières non séparable + matériau beige en faible quantité non séparable	73LAK0202P009	Mur C	DEGRADATION TOTALE	Amiante détecté (Chrysotile)	ZPSO
Chambre 2	Rez de chaussé	Enduit / Peinture plaque de plâtre	Enduit plâtreux blanc + carton avec poussières non séparable + matériau beige en faible quantité non séparable	73LAK0202P009	Mur D	DEGRADATION TOTALE	Amiante détecté (Chrysotile)	ZPSO
Chambre 3	Rez de chaussé	Enduit / Peinture plaque de plâtre	Enduit plâtreux blanc + carton avec poussières non séparable + matériau beige en faible quantité non séparable	73LAK0202P009	Mur C	DEGRADATION TOTALE	Amiante détecté (Chrysotile)	ZPSO

PIECE	ETAGE	ELEMENTS	DESCRIPTIF LABORATOIRE	Echantillon	REPERAGE	ETAT	RESULTAT	METHODE
Chambre 3	Rez de chaussé	Enduit / Peinture plaque de plâtre	Enduit plâtreux blanc + carton avec poussières non séparable + matériau beige en faible quantité non séparable	73LAK0202P009	Mur D	DEGRADATION TOTALE	Amiante détecté (Chrysotile)	ZPSO
Couloir	Rez de chaussé	Enduit / Peinture plaque de plâtre	Enduit plâtreux blanc + carton avec poussières non séparable + matériau beige en faible quantité non séparable	73LAK0202P009	Mur B	DEGRADATION TOTALE	Amiante détecté (Chrysotile)	ZPSO
Couloir	Rez de chaussé	Enduit / Peinture plaque de plâtre	Enduit plâtreux blanc + carton avec poussières non séparable + matériau beige en faible quantité non séparable	73LAK0202P009	Mur C	DEGRADATION TOTALE	Amiante détecté (Chrysotile)	ZPSO
Entrée	Rez de chaussé	Enduit / Peinture plaque de plâtre	Enduit plâtreux blanc + carton avec poussières non séparable + matériau beige en faible quantité non séparable	73LAK0202P009	Mur B	DEGRADATION TOTALE	Amiante détecté (Chrysotile)	ZPSO
Entrée	Rez de chaussé	Enduit / Peinture plaque de plâtre	Enduit plâtreux blanc + carton avec poussières non séparable + matériau beige en faible quantité non séparable	73LAK0202P009	Mur C	DEGRADATION TOTALE	Amiante détecté (Chrysotile)	ZPSO
Placard 1	Rez de chaussé	Enduit / Peinture plaque de plâtre	Enduit plâtreux blanc + carton avec poussières non séparable + matériau beige en faible quantité non séparable	73LAK0202P009	Mur A	DEGRADATION TOTALE	Amiante détecté (Chrysotile)	ZPSO

PIECE	ETAGE	ELEMENTS	DESCRIPTIF LABORATOIRE	Echantillon	REPERAGE	ETAT	RESULTAT	METHODE
Placard 1	Rez de chaussé	Enduit / Peinture plaque de plâtre	Enduit plâtreux blanc + carton avec poussières non séparable + matériau beige en faible quantité non séparable	73LAK0202P009	Mur C	DEGRADATION TOTALE	Amiante détecté (Chrysotile)	ZPSO
Salle de bains	Rez de chaussé	Enduit / Peinture plaque de plâtre	Enduit plâtreux blanc + carton avec poussières non séparable + matériau beige en faible quantité non séparable	73LAK0202P009	Mur A	DEGRADATION TOTALE	Amiante détecté (Chrysotile)	ZPSO
Salle de bains	Rez de chaussé	Enduit / Peinture plaque de plâtre	Enduit plâtreux blanc + carton avec poussières non séparable + matériau beige en faible quantité non séparable	73LAK0202P009	Mur C	DEGRADATION TOTALE	Amiante détecté (Chrysotile)	ZPSO
Salle de bains	Rez de chaussé	Enduit / Peinture plaque de plâtre	Enduit plâtreux blanc + carton avec poussières non séparable + matériau beige en faible quantité non séparable	73LAK0202P009	Mur D	DEGRADATION TOTALE	Amiante détecté (Chrysotile)	ZPSO
Salle de bains	Rez de chaussé	Enduit / Peinture plaque de plâtre	Enduit plâtreux blanc + carton avec poussières non séparable + matériau beige en faible quantité non séparable	73LAK0202P009	Mur E	DEGRADATION TOTALE	Amiante détecté (Chrysotile)	ZPSO
Salle de bains	Rez de chaussé	Enduit / Peinture plaque de plâtre	Enduit plâtreux blanc + carton avec poussières non séparable + matériau beige en faible quantité non séparable	73LAK0202P009	Mur F	DEGRADATION TOTALE	Amiante détecté (Chrysotile)	ZPSO

PIECE	ETAGE	ELEMENTS	DESCRIPTIF LABORATOIRE	Echantillon	REPERAGE	ETAT	RESULTAT	METHODE
Salle de bains	Rez de chaussé	Enduit / Peinture plaque de plâtre	Enduit plâtreux blanc + carton avec poussières non séparable + matériau beige en faible quantité non séparable	73LAK0202P009	Mur G	DEGRADATION TOTALE	Amiante détecté (Chrysotile)	ZPSO
Salle de bains	Rez de chaussé	Enduit / Peinture plaque de plâtre	Enduit plâtreux blanc + carton avec poussières non séparable + matériau beige en faible quantité non séparable	73LAK0202P009	Mur H	DEGRADATION TOTALE	Amiante détecté (Chrysotile)	ZPSO
Séjour / Salon	Rez de chaussé	Enduit / Peinture plaque de plâtre	Enduit plâtreux blanc + carton avec poussières non séparable + matériau beige en faible quantité non séparable	73LAK0202P009	Mur D	DEGRADATION TOTALE	Amiante détecté (Chrysotile)	ZPSO
WC	Rez de chaussé	Enduit / Peinture plaque de plâtre	Enduit plâtreux blanc + carton avec poussières non séparable + matériau beige en faible quantité non séparable	73LAK0202P009	Mur A	DEGRADATION TOTALE	Amiante détecté (Chrysotile)	ZPSO
WC	Rez de chaussé	Enduit / Peinture plaque de plâtre	Enduit plâtreux blanc + carton avec poussières non séparable + matériau beige en faible quantité non séparable	73LAK0202P009	Mur B	DEGRADATION TOTALE	Amiante détecté (Chrysotile)	ZPSO
WC	Rez de chaussé	Enduit / Peinture plaque de plâtre	Enduit plâtreux blanc + carton avec poussières non séparable + matériau beige en faible quantité non séparable	73LAK0202P009	Mur C	DEGRADATION TOTALE	Amiante détecté (Chrysotile)	ZPSO

PIECE	ETAGE	ELEMENTS	DESCRIPTIF LABORATOIRE	Echantillon	REPERAGE	ETAT	RESULTAT	METHODE
WC	Rez de chaussée	Enduit / Peinture plaque de plâtre	Enduit plâtreux blanc + carton avec poussières non séparable + matériau beige en faible quantité non séparable	73LAK0202P009	Mur D	DEGRADATION TOTALE	Amiante détecté (Chrysotile)	ZPSO

JP : Jugement Personnel, ZPSO : Zone présentant des similitudes d'Ouvrage

### LA LISTE DES MATERIAUX OU PRODUITS CONTENANT DE L'AMIANTE, APRES ANALYSE

PIECE	ETAGE	ELEMENTS	DESCRIPTIF LABORATOIRE	Echantillon	REPERAGE	ETAT	RESULTAT
Salle de bains	Rez de chaussée	Enduit / Peinture béton	Enduit plâtreux blanc en faible quantité + peintures multiples en vrac non séparable	73LAK0202P006	Plafond	DEGRADATION TOTALE	Amiante détecté (Chrysotile)
Chambre 1	Rez de chaussée	Enduit / Peinture plaque de plâtre	Enduit plâtreux blanc en vrac + carton non séparable + matériau plâtreux beige en faible quantité non séparable + papier peint non séparable	73LAK0202P007	Mur C	DEGRADATION PARTIELLE	Amiante détecté (Chrysotile)
Séjour / Salon	Rez de chaussée	Enduit / Peinture plaque de plâtre	Enduit plâtreux blanc + carton avec poussières non séparable + matériau beige en faible quantité non séparable	73LAK0202P009	Mur D	DEGRADATION TOTALE	Amiante détecté (Chrysotile)

JP : Jugement Personnel, ZPSO : Zone présentant des similitudes d'Ouvrage

### LA LISTE DES MATERIAUX SUSCEPTIBLES DE CONTENIR DE L'AMIANTE, MAIS N'EN CONTENANT PAS.

PIECE	ETAGE	ELEMENTS	DESCRIPTIF LABORATOIRE	Echantillon	REPERAGE	ETAT	RESULTAT	METHODE
Cuisine	Rez de chaussée	Dalle de sol	Revêtement cassant gris + colle polymère incolore avec poussières non séparable	73LAK0202P001	Sol	DEGRADATION TOTALE	Fr1:Amiante non détecté	RESULTAT ANALYSE

PIECE	ETAGE	ELEMENTS	DESCRIPTIF LABORATOIR E	Echantillon	REPERAG E	ETAT	RESULTAT	METHOD E
Cuisine	Rez de chaussé e	Dalle de sol	Colle polymère jaune + ragréage gris en vrac non séparable + matériau blanc en faible quantité non séparable	73LAK0202P00 1	Sol	DEGRADATIO N TOTALE	Fr2:Amiant e non détecté	RESULTAT ANALYSE
Couloir	Rez de chaussé e	Dalle de sol	Revêtement cassant gris + colle polymère incolore avec poussières non séparable	73LAK0202P00 1	Sol	DEGRADATIO N TOTALE	Fr1:Amiant e non détecté	ZPSO
Couloir	Rez de chaussé e	Dalle de sol	Colle polymère jaune + ragréage gris en vrac non séparable + matériau blanc en faible quantité non séparable	73LAK0202P00 1	Sol	DEGRADATIO N TOTALE	Fr2:Amiant e non détecté	ZPSO
Entrée	Rez de chaussé e	Dalle de sol	Revêtement cassant gris + colle polymère incolore avec poussières non séparable	73LAK0202P00 1	Sol	DEGRADATIO N TOTALE	Fr1:Amiant e non détecté	ZPSO
Entrée	Rez de chaussé e	Dalle de sol	Colle polymère jaune + ragréage gris en vrac non séparable + matériau blanc en faible quantité non séparable	73LAK0202P00 1	Sol	DEGRADATIO N TOTALE	Fr2:Amiant e non détecté	ZPSO
Placard 1	Rez de chaussé e	Dalle de sol	Revêtement cassant gris + colle polymère incolore avec poussières non séparable	73LAK0202P00 1	Sol	DEGRADATIO N TOTALE	Fr1:Amiant e non détecté	ZPSO



PIECE	ETAGE	ELEMENTS	DESCRIPTIF LABORATOIRE	Echantillon	REPERAGE	ETAT	RESULTAT	METHODE
Placard 1	Rez de chaussée	Dalle de sol	Colle polymère jaune + ragréage gris en vrac non séparable + matériau blanc en faible quantité non séparable	73LAK0202P001	Sol	DEGRADATION TOTALE	Fr2:Amiante non détecté	ZPSO
Séjour / Salon	Rez de chaussée	Moquette	Revêtement souple marron + colle polymère incolore en faible quantité non séparable	73LAK0202P002	Sol	DEGRADATION TOTALE	Fr1:Amiante non détecté	RESULTAT ANALYSE
Séjour / Salon	Rez de chaussée	Moquette	Moquette marron	73LAK0202P002	Sol	DEGRADATION TOTALE	Fr2:Amiante non détecté	RESULTAT ANALYSE
Séjour / Salon	Rez de chaussée	Moquette	Colle polymère jaune + peinture non séparable + ragréage gris non séparable	73LAK0202P002	Sol	DEGRADATION TOTALE	Fr3:Amiante non détecté	RESULTAT ANALYSE
WC	Rez de chaussée	Dalle de sol	Revêtement cassant beige + colle polymère incolore avec poussières non séparable + matériau beige en faible quantité non séparable	73LAK0202P003	Sol	DEGRADATION PARTIELLE	Amiante non détecté	RESULTAT ANALYSE
Salle de bains	Rez de chaussée	Dalle de sol	Revêtement souple gris	73LAK0202P004	Sol	DEGRADATION PARTIELLE	Fr1:Amiante non détecté	RESULTAT ANALYSE
Salle de bains	Rez de chaussée	Dalle de sol	Colle polymère jaune + ragréage rose en faible quantité non séparable	73LAK0202P004	Sol	DEGRADATION PARTIELLE	Fr2:Amiante non détecté	RESULTAT ANALYSE
Chambre 3	Rez de chaussée	Dalle de sol	Revêtement souple marron	73LAK0202P005	Sol	DEGRADATION PARTIELLE	Fr1:Amiante non détecté	RESULTAT ANALYSE

PIECE	ETAGE	ELEMENTS	DESCRIPTIF LABORATOIR E	Echantillon	REPERAG E	ETAT	RESULTAT	METHOD E
Chambre 3	Rez de chaussé	Dalle de sol	Colle polymère jaune avec poussières + ragréage blanc en faible quantité non séparable	73LAK0202P005	Sol	DEGRADATION PARTIELLE	Fr2:Amiante non détecté	RESULTAT ANALYSE
Chambre 1	Rez de chaussé	Dalle de sol	Revêtement souple marron	73LAK0202P005	Sol	DEGRADATION PARTIELLE	Fr1:Amiante non détecté	ZPSO
Chambre 1	Rez de chaussé	Dalle de sol	Colle polymère jaune avec poussières + ragréage blanc en faible quantité non séparable	73LAK0202P005	Sol	DEGRADATION PARTIELLE	Fr2:Amiante non détecté	ZPSO
Chambre 2	Rez de chaussé	Dalle de sol	Revêtement souple marron	73LAK0202P005	Sol	DEGRADATION PARTIELLE	Fr1:Amiante non détecté	ZPSO
Chambre 2	Rez de chaussé	Dalle de sol	Colle polymère jaune avec poussières + ragréage blanc en faible quantité non séparable	73LAK0202P005	Sol	DEGRADATION PARTIELLE	Fr2:Amiante non détecté	ZPSO
Cuisine	Rez de chaussé	Enduit / Peinture béton	Enduit plâtreux blanc en vrac + peinture non séparable + matériau gris en faible quantité non séparable	73LAK0202P008	Mur A	DEGRADATION PARTIELLE	Amiante non détecté	RESULTAT ANALYSE
Chambre 1	Rez de chaussé	Enduit / Peinture béton	Enduit plâtreux blanc en vrac + peinture non séparable + matériau gris en faible quantité non séparable	73LAK0202P008	Mur A	DEGRADATION PARTIELLE	Amiante non détecté	ZPSO

PIECE	ETAGE	ELEMENTS	DESCRIPTIF LABORATOIR E	Echantillon	REPERAG E	ETAT	RESULTAT	METHOD E
Chambre 1	Rez de chaussé	Enduit / Peinture béton	Enduit plâtreux blanc en vrac + peinture non séparable + matériau gris en faible quantité non séparable	73LAK0202P008	Mur B	DEGRADATION PARTIELLE	Amiante non détecté	ZPSO
Chambre 1	Rez de chaussé	Enduit / Peinture béton	Enduit plâtreux blanc en vrac + peinture non séparable + matériau gris en faible quantité non séparable	73LAK0202P008	Mur D	DEGRADATION PARTIELLE	Amiante non détecté	ZPSO
Chambre 2	Rez de chaussé	Enduit / Peinture béton	Enduit plâtreux blanc en vrac + peinture non séparable + matériau gris en faible quantité non séparable	73LAK0202P008	Mur A	DEGRADATION PARTIELLE	Amiante non détecté	ZPSO
Cuisine	Rez de chaussé	Enduit / Peinture béton	Enduit plâtreux blanc en vrac + peinture non séparable + matériau gris en faible quantité non séparable	73LAK0202P008	Mur C	DEGRADATION PARTIELLE	Amiante non détecté	ZPSO
Cuisine	Rez de chaussé	Enduit / Peinture béton	Enduit plâtreux blanc en vrac + peinture non séparable + matériau gris en faible quantité non séparable	73LAK0202P008	Mur D	DEGRADATION PARTIELLE	Amiante non détecté	ZPSO

PIECE	ETAGE	ELEMENTS	DESCRIPTIF LABORATOIR E	Echantillon	REPERAG E	ETAT	RESULTAT	METHOD E
Cuisine	Rez de chaussé e	Enduit / Peinture béton	Enduit plâtreux blanc en vrac + peinture non séparable + matériau gris en faible quantité non séparable	73LAK0202P00 8	Mur E	DEGRADATIO N PARTIELLE	Amiante non détecté	ZPSO
Cuisine	Rez de chaussé e	Enduit / Peinture béton	Enduit plâtreux blanc en vrac + peinture non séparable + matériau gris en faible quantité non séparable	73LAK0202P00 8	Mur F	DEGRADATIO N PARTIELLE	Amiante non détecté	ZPSO
Entrée	Rez de chaussé e	Enduit / Peinture béton	Enduit plâtreux blanc en vrac + peinture non séparable + matériau gris en faible quantité non séparable	73LAK0202P00 8	Mur A	DEGRADATIO N PARTIELLE	Amiante non détecté	ZPSO
Entrée	Rez de chaussé e	Enduit / Peinture béton	Enduit plâtreux blanc en vrac + peinture non séparable + matériau gris en faible quantité non séparable	73LAK0202P00 8	Mur D	DEGRADATIO N PARTIELLE	Amiante non détecté	ZPSO
Placard 1	Rez de chaussé e	Enduit / Peinture béton	Enduit plâtreux blanc en vrac + peinture non séparable + matériau gris en faible quantité non séparable	73LAK0202P00 8	Mur B	DEGRADATIO N PARTIELLE	Amiante non détecté	ZPSO

PIECE	ETAGE	ELEMENTS	DESCRIPTIF LABORATOIR E	Echantillon	REPERAG E	ETAT	RESULTAT	METHOD E
Séjour / Salon	Rez de chaussé e	Enduit / Peinture béton	Enduit plâtreux blanc en vrac + peinture non séparable + matériau gris en faible quantité non séparable	73LAK0202P00 8	Mur C	DEGRADATIO N PARTIELLE	Amiante non détecté	ZPSO
Séjour / Salon	Rez de chaussé e	Dalle de polystyrène s	Polystyrène non séparable + colle polymère jaune + matériau blanc non séparable	73LAK0202P01 0	Plafond	DEGRADATIO N PARTIELLE	Amiante non détecté	RESULTAT ANALYSE
Chamb re 1	Rez de chaussé e	Dalle de polystyrène s	Polystyrène non séparable + colle polymère jaune + matériau blanc non séparable	73LAK0202P01 0	Plafond	DEGRADATIO N PARTIELLE	Amiante non détecté	ZPSO
Chamb re 2	Rez de chaussé e	Dalle de polystyrène s	Polystyrène non séparable + colle polymère jaune + matériau blanc non séparable	73LAK0202P01 0	Plafond	DEGRADATIO N PARTIELLE	Amiante non détecté	ZPSO
Chamb re 3	Rez de chaussé e	Dalle de polystyrène s	Polystyrène non séparable + colle polymère jaune + matériau blanc non séparable	73LAK0202P01 0	Plafond	DEGRADATIO N PARTIELLE	Amiante non détecté	ZPSO

JP : Jugement Personnel, ZPSO : Zone présentant des similitudes d'Ouvrage

## ANNEXE 1 – PHOTOS DES ELEMENTS AMIANTES ET/OU NON AMIANTES

PRELEVEMENT : 73LAK0202P001			
NOM DU CLIENT	NUMERO DU DOSSIER		PIECE OU LOCAL
OPH77	73LAK0202 09/10/2019		Cuisine (Rez de chaussée)
ELEMENT	DESCRIPTIF DU LABORATOIRE	DATE DE PRELEVEMENT	NOM DE L'OPERATEUR
Dalle de sol	Revêtement cassant gris + colle polymère incolore avec poussières non séparable	09/10/2019	RHENZOUR Abdessamad
LOCALISATION		RESULTAT	
Sol		Fr1:Amiante non détecté	

### EMPLACEMENT

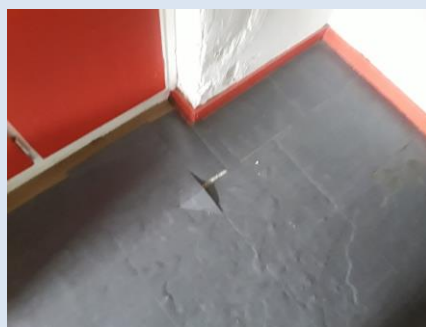

PRELEVEMENT : 73LAK0202P001			
NOM DU CLIENT	NUMERO DU DOSSIER		PIECE OU LOCAL
OPH77	73LAK0202 09/10/2019		Cuisine (Rez de chaussée)
ELEMENT	DESCRIPTIF DU LABORATOIRE	DATE DE PRELEVEMENT	NOM DE L'OPERATEUR
Dalle de sol	Colle polymère jaune + ragréage gris en vrac non séparable + matériau blanc en faible quantité non séparable	09/10/2019	RHENZOUR Abdessamad
LOCALISATION		RESULTAT	
Sol		Fr2:Amiante non détecté	

### EMPLACEMENT



PRELEVEMENT : 73LAK0202P002			
NOM DU CLIENT	NUMERO DU DOSSIER		PIECE OU LOCAL
OPH77	73LAK0202 09/10/2019		Séjour / Salon (Rez de chaussée)
ELEMENT	DESCRIPTIF DU LABORATOIRE	DATE DE PRELEVEMENT	NOM DE L'OPERATEUR
Moquette	Revêtement souple marron + colle polymère incolore en faible quantité non séparable	09/10/2019	RHENZOUR Abdessamad
LOCALISATION		RESULTAT	
Sol		Fr1:Amiante non détecté	

#### EMPLACEMENT



PRELEVEMENT : 73LAK0202P002			
NOM DU CLIENT	NUMERO DU DOSSIER		PIECE OU LOCAL
OPH77	73LAK0202 09/10/2019		Séjour / Salon (Rez de chaussée)
ELEMENT	DESCRIPTIF DU LABORATOIRE	DATE DE PRELEVEMENT	NOM DE L'OPERATEUR
Moquette	Moquette marron	09/10/2019	RHENZOUR Abdessamad
LOCALISATION		RESULTAT	
Sol		Fr2:Amiante non détecté	

#### EMPLACEMENT



PRELEVEMENT : 73LAK0202P002			
NOM DU CLIENT	NUMERO DU DOSSIER		PIECE OU LOCAL
OPH77	73LAK0202 09/10/2019		Séjour / Salon (Rez de chaussée)
ELEMENT	DESCRIPTIF DU LABORATOIRE	DATE DE PRELEVEMENT	NOM DE L'OPERATEUR
Moquette	Colle polymère jaune + peinture non séparable + ragréage gris non séparable	09/10/2019	RHENZOUR Abdessamad
LOCALISATION		RESULTAT	
Sol		Fr3:Amiante non détecté	

**EMPLACEMENT**

PRELEVEMENT : 73LAK0202P003			
NOM DU CLIENT	NUMERO DU DOSSIER		PIECE OU LOCAL
OPH77	73LAK0202 09/10/2019		WC (Rez de chaussée)
ELEMENT	DESCRIPTIF DU LABORATOIRE	DATE DE PRELEVEMENT	NOM DE L'OPERATEUR
Dalle de sol	Revêtement cassant beige + colle polymère incolore avec poussières non séparable + matériau beige en faible quantité non séparable	09/10/2019	RHENZOUR Abdessamad
LOCALISATION		RESULTAT	
Sol		Amiante non détecté	

**EMPLACEMENT**



PRELEVEMENT : 73LAK0202P004			
NOM DU CLIENT	NUMERO DU DOSSIER	PIECE OU LOCAL	
OPH77	73LAK0202 09/10/2019	Salle de bains (Rez de chaussée)	
ELEMENT	DESCRIPTIF DU LABORATOIRE	DATE DE PRELEVEMENT	NOM DE L'OPERATEUR
Dalle de sol	Revêtement souple gris	09/10/2019	RHENZOUR Abdessamad
LOCALISATION		RESULTAT	
Sol		Fr1:Amiante non détecté	

**EMPLACEMENT**



PRELEVEMENT : 73LAK0202P004			
NOM DU CLIENT	NUMERO DU DOSSIER	PIECE OU LOCAL	
OPH77	73LAK0202 09/10/2019	Salle de bains (Rez de chaussée)	
ELEMENT	DESCRIPTIF DU LABORATOIRE	DATE DE PRELEVEMENT	NOM DE L'OPERATEUR
Dalle de sol	Colle polymère jaune + ragréage rose en faible quantité non séparable	09/10/2019	RHENZOUR Abdessamad
LOCALISATION		RESULTAT	
Sol		Fr2:Amiante non détecté	

**EMPLACEMENT**



PRELEVEMENT : 73LAK0202P005			
NOM DU CLIENT	NUMERO DU DOSSIER		PIECE OU LOCAL
OPH77	73LAK0202 09/10/2019		Chambre 3 (Rez de chaussée)
ELEMENT	DESCRIPTIF DU LABORATOIRE	DATE DE PRELEVEMENT	NOM DE L'OPERATEUR
Dalle de sol	Revêtement souple marron	09/10/2019	RHENZOUR Abdessamad
LOCALISATION		RESULTAT	
Sol		Fr1:Amiante non détecté	

**EMPLACEMENT**



PRELEVEMENT : 73LAK0202P005			
NOM DU CLIENT	NUMERO DU DOSSIER		PIECE OU LOCAL
OPH77	73LAK0202 09/10/2019		Chambre 3 (Rez de chaussée)
ELEMENT	DESCRIPTIF DU LABORATOIRE	DATE DE PRELEVEMENT	NOM DE L'OPERATEUR
Dalle de sol	Colle polymère jaune avec poussières + ragréage blanc en faible quantité non séparable	09/10/2019	RHENZOUR Abdessamad
LOCALISATION		RESULTAT	
Sol		Fr2:Amiante non détecté	

**EMPLACEMENT**



PRELEVEMENT : 73LAK0202P006			
NOM DU CLIENT	NUMERO DU DOSSIER		PIECE OU LOCAL
OPH77	73LAK0202 09/10/2019		Salle de bains (Rez de chaussée)
ELEMENT	DESCRIPTIF DU LABORATOIRE	DATE DE PRELEVEMENT	NOM DE L'OPERATEUR
Enduit / Peinture béton	Enduit plâtreux blanc en faible quantité + peintures multiples en vrac non séparable	09/10/2019	RHENZOUR Abdessamad
LOCALISATION		RESULTAT	
Plafond		Amiante détecté (Chrysotile)	

**EMPLACEMENT**



PRELEVEMENT : 73LAK0202P007			
NOM DU CLIENT	NUMERO DU DOSSIER		PIECE OU LOCAL
OPH77	73LAK0202 09/10/2019		Chambre 1 (Rez de chaussée)
ELEMENT	DESCRIPTIF DU LABORATOIRE	DATE DE PRELEVEMENT	NOM DE L'OPERATEUR
Enduit / Peinture plaque de plâtre	Enduit plâtreux blanc en vrac + carton non séparable + matériau plâtreux beige en faible quantité non séparable + papier peint non séparable	09/10/2019	RHENZOUR Abdessamad
LOCALISATION		RESULTAT	
Mur C		Amiante détecté (Chrysotile)	

**EMPLACEMENT**



PRELEVEMENT : 73LAK0202P008			
NOM DU CLIENT	NUMERO DU DOSSIER	PIECE OU LOCAL	
OPH77	73LAK0202 09/10/2019	Cuisine (Rez de chaussée)	
ELEMENT	DESCRIPTIF DU LABORATOIRE	DATE DE PRELEVEMENT	NOM DE L'OPERATEUR
Enduit / Peinture béton	Enduit plâtreux blanc en vrac + peinture non séparable + matériau gris en faible quantité non séparable	09/10/2019	RHENZOUR Abdessamad
LOCALISATION		RESULTAT	
Mur A		Amiante non détecté	

**EMPLACEMENT**



PRELEVEMENT : 73LAK0202P009			
NOM DU CLIENT	NUMERO DU DOSSIER	PIECE OU LOCAL	
OPH77	73LAK0202 09/10/2019	Séjour / Salon (Rez de chaussée)	
ELEMENT	DESCRIPTIF DU LABORATOIRE	DATE DE PRELEVEMENT	NOM DE L'OPERATEUR
Enduit / Peinture plaque de plâtre	Enduit plâtreux blanc + carton avec poussières non séparable + matériau beige en faible quantité non séparable	09/10/2019	RHENZOUR Abdessamad
LOCALISATION		RESULTAT	
Mur D		Amiante détecté (Chrysotile)	

**EMPLACEMENT**



PRELEVEMENT : 73LAK0202P010			
NOM DU CLIENT	NUMERO DU DOSSIER	PIECE OU LOCAL	
OPH77	73LAK0202 09/10/2019	Séjour / Salon (Rez de chaussée)	
ELEMENT	DESCRIPTIF DU LABORATOIRE	DATE DE PRELEVEMENT	NOM DE L'OPERATEUR
Dalle de polystyrènes	Polystyrène non séparable + colle polymère jaune + matériau blanc non séparable	09/10/2019	RHENZOUR Abdessamad
LOCALISATION		RESULTAT	
Plafond		Amiante non détecté	

**EMPLACEMENT**



# ANNEXE 3 – PROCES VERBAUX D'ANALYSES



**itga**  
Innovateur en fiabilité

Parc Edonia - Bât. R - Rue de la Terre Adèle - CS n° 66862  
35768 SAINT-GREGOIRE CEDEX  
Tel : 02.99.35.41.41  
Fax : 02.99.35.41.42  
www.itga.fr

Accréditation n° I-5967



Liste des sites et portées disponibles sur [www.cofrac.fr](http://www.cofrac.fr)

L'accréditation du COFRAC atteste de la compétence des laboratoires pour les seuls essais couverts par l'accréditation qui sont identifiés par le symbole :

## RAPPORT SYNTHÉTIQUE D'ANALYSE NUMÉRO IT0719-93148 EN DATE DU 18/10/2019 RECHERCHE ET IDENTIFICATION D'AMIANTE SUR PRELEVEMENT(S) DE MATERIAU(X)

Ce rapport ne concerne que les échantillons soumis à l'analyse tels qu'ils ont été reçus au laboratoire.  
Les informations fournies par le client sont simplement retranscrites et identifiées comme telles.

Client : SOCOTEC DIAGNOSTIC - AGENCE POISSY 33 bis boulevard Gambetta 3ème étage 78300 POISSY	Réf. Commande ITGA : IT0719-93148 Réf. Commande Client : 73LAK0202--01
--	---

**Prélèvement(s) :** Reçu au laboratoire le : 16/10/2019

**Préparation(s) :** Effectuée de façon à être représentative de l'échantillon

ou

- Pour une analyse au Microscope Optique à Lumière Polarisée (MOLP) : Prélèvement et montage adapté sur lame de microscopie
- Pour une analyse au Microscope Electronique à Transmission Analytique (META) en fonction de la nature de la prise d'essai :
  - (1) - Broyage en milieu aqueux et récupération des particules sur grilles de microscopie (méthode interne : IT085)
  - (2) - Attaque chimique, broyage et récupération des particules sur grilles de microscopie (méthode interne : IT286)

**Technique(s) :** - Microscopie Optique à Lumière Polarisée (guide HSG 248 - Appendice 2) : Morphologie et critères optiques

**Analytique(s) :** La détection de fibres d'amiante optiquement observables est garantie si la teneur est supérieure ou égale à 0,1 % en masse.

ou

- Microscopie Electronique à Transmission Analytique (parties pertinentes de la norme NF X43-050) : Morphologie, EDX et diffraction électronique

La détection de fibres d'amiante est garantie si la teneur est supérieure ou égale à 0,1 % en masse.

**Résultat(s) :**

Fraction analysée	Technique analytique (Méthode de préparation)	Nombre de préparations	Date d'analyse	Résultat / Variété d'amiante
Réf dossier client : 73LAK0202--01 - 11 ALLEE DES MARCHES 77200 TORCY Réf échantillon client : 73LAK0202P001 / LOGEMENTS COLLECTIFS - - - / Cuisine Sol Dalle de sol	Description ITGA : Revêtement cassant gris / Colle polymère incolore avec poussières / Colle polymère jaune / Ragrèage gris en vrac / Matériau blanc en faible quantité	Réf échantillon ITGA : IT071910-35236		
* Revêtement cassant gris + colle polymère incolore avec poussières non séparable	META (1)	1	18/10/2019	Amiante non détecté / -
* Colle polymère jaune + ragréage gris en vrac non séparable + matériau blanc en faible quantité non séparable	META (1)	1	18/10/2019	Amiante non détecté / -
Réf dossier client : 73LAK0202--01 - 11 ALLEE DES MARCHES 77200 TORCY Réf échantillon client : 73LAK0202P002 / LOGEMENTS COLLECTIFS - - - / Séjour Salon Sol Moquette	Description ITGA : Revêtement souple marron / Colle polymère incolore en faible quantité / Moquette marron / Colle polymère jaune / Peinture / Ragrèage gris	Réf échantillon ITGA : IT071910-35237		
* Revêtement souple marron + colle polymère incolore en faible quantité non séparable	META (1)	1	18/10/2019	Amiante non détecté / -
* Moquette marron	META (2)	1	18/10/2019	Amiante non détecté / -
* Colle polymère jaune + peinture non séparable + ragréage gris non séparable	META (1)	1	18/10/2019	Amiante non détecté / -

La reproduction de ce rapport n'est autorisée que sous sa forme intégrale ; ce rapport ne doit pas être reproduit partiellement sans l'approbation du laboratoire.

Sauf demande particulière et écrite du client, les échantillons sont conservés pendant 6 mois et les rapports pendant 2 ans.

**RAPPORT SYNTHÉTIQUE D'ANALYSE NUMÉRO IT0719-93148 EN DATE DU 18/10/2019**  
**RECHERCHE ET IDENTIFICATION D'AMIANTE SUR PRELEVEMENT(S) DE MATERIAU(X)**

Fraction analysée	Technique analytique (Méthode de préparation)	Nombre de préparations	Date d'analyse	Résultat / Variété d'amiante
Réf dossier client : 73LAK0202--01 - 11 ALLEE DES MARCHES 77200 TORCY				Réf échantillon ITGA : IT071910-35238
Réf échantillon client : 73LAK0202P003 / LOGEMENTS COLLECTIFS - - - / WC Sol Dalle de sol				Description ITGA : Revêtement cassant beige / Colle polymère incolore avec poussières / Matériau beige en faible quantité
* Revêtement cassant beige + colle polymère incolore avec poussières non séparable + matériau beige en faible quantité non séparable	META (1)	4	18/10/2019	Amiante non détecté / -
Réf dossier client : 73LAK0202--01 - 11 ALLEE DES MARCHES 77200 TORCY				Réf échantillon ITGA : IT071910-35239
Réf échantillon client : 73LAK0202P004 / LOGEMENTS COLLECTIFS - - - / Salle de bains Sol Dalle de sol				Description ITGA : Revêtement souple gris / Colle polymère jaune / Ragrège rose en faible quantité
* Revêtement souple gris	META (1)	1	18/10/2019	Amiante non détecté / -
* Colle polymère jaune + ragrége rose en faible quantité non séparable	META (2)	2	18/10/2019	Amiante non détecté / -
Réf dossier client : 73LAK0202--01 - 11 ALLEE DES MARCHES 77200 TORCY				Réf échantillon ITGA : IT071910-35240
Réf échantillon client : 73LAK0202P005 / LOGEMENTS COLLECTIFS - - - / Chambre 3 Sol Dalle de sol				Description ITGA : Revêtement souple marron / Colle polymère jaune avec poussières / Ragrège blanc en faible quantité
* Revêtement souple marron	META (1)	1	18/10/2019	Amiante non détecté / -
* Colle polymère jaune avec poussières + ragrége blanc en faible quantité non séparable	META (1)	1	18/10/2019	Amiante non détecté / -
Réf dossier client : 73LAK0202--01 - 11 ALLEE DES MARCHES 77200 TORCY				Réf échantillon ITGA : IT071910-35241
Réf échantillon client : 73LAK0202P006 / LOGEMENTS COLLECTIFS - - - / Salle de bains Plafond Enduit Peinture béton				Description ITGA : Enduit plâtreux blanc en faible quantité / Peintures multiples en vrac
* Enduit plâtreux blanc en faible quantité + peintures multiples en vrac non séparable	META (1)	1	18/10/2019	Présence de fibres d'amiante / Chrysotile
Réf dossier client : 73LAK0202--01 - 11 ALLEE DES MARCHES 77200 TORCY				Réf échantillon ITGA : IT071910-35242
Réf échantillon client : 73LAK0202P007 / LOGEMENTS COLLECTIFS - - - / Chambre 1 Mur C Enduit Peinture plaque de plâtre				Description ITGA : Enduit plâtreux blanc en vrac / Carton / Matériau plâtreux beige en faible quantité / Papier peint
* Enduit plâtreux blanc en vrac + carton non séparable + matériau plâtreux beige en faible quantité non séparable + papier peint non séparable	META (1)	2	18/10/2019	Présence de fibres d'amiante / Chrysotile
Réf dossier client : 73LAK0202--01 - 11 ALLEE DES MARCHES 77200 TORCY				Réf échantillon ITGA : IT071910-35243
Réf échantillon client : 73LAK0202P008 / LOGEMENTS COLLECTIFS - - - / Cuisine Mur A Enduit Peinture béton				Description ITGA : Enduit plâtreux blanc en vrac / Peinture / Matériau gris en faible quantité
* Enduit plâtreux blanc en vrac + peinture non séparable + matériau gris en faible quantité non séparable	META (1)	1	18/10/2019	Amiante non détecté / -

La reproduction de ce rapport n'est autorisée que sous sa forme intégrale ; ce rapport ne doit pas être reproduit partiellement sans l'approbation du laboratoire.

Sauf demande particulière et écrite du client, les échantillons sont conservés pendant 6 mois et les rapports pendant 2 ans.

DTA 164-01 rev 07

Page 2/3

**RAPPORT SYNTHÉTIQUE D'ANALYSE NUMÉRO IT0719-93148 EN DATE DU 18/10/2019**  
**RECHERCHE ET IDENTIFICATION D'AMIANTE SUR PRELEVEMENT(S) DE MATERIAU(X)**

Fraction analysée	Technique analytique (Méthode de préparation)	Nombre de préparations	Date d'analyse	Résultat / Variété d'amiante
Réf dossier client : 73LAK0202-01 - 11 ALLEE DES MARCHES 77200 TORCY Réf échantillon client : 73LAK0202P009 / LOGEMENTS COLLECTIFS - - - / Séjour Salon Mur D Enduit Peinture plaque de plâtre				Réf échantillon ITGA : IT071910-35244 Description ITGA : Enduit plâtreux blanc / Carton avec poussières / Matériau beige en faible quantité
* Enduit plâtreux blanc + carton avec poussières non séparable + matériau beige en faible quantité non séparable	META (1)	1	18/10/2019	Présence de fibres d'amiante / Chrysotile
Réf dossier client : 73LAK0202-01 - 11 ALLEE DES MARCHES 77200 TORCY Réf échantillon client : 73LAK0202P010 / LOGEMENTS COLLECTIFS - - - / Séjour Salon Plafond Dalle de polystyrènes				Réf échantillon ITGA : IT071910-35245 Description ITGA : Polystyrène / Colle polymère jaune / Matériau blanc
* Polystyrène non séparable + colle polymère jaune + matériau blanc non séparable	META (2)	1	18/10/2019	Amiante non détecté / -

Validé par : Giovanni ANTOLA SILVA - Analyste



La reproduction de ce rapport n'est autorisée que sous sa forme intégrale ; ce rapport ne doit pas être reproduit partiellement sans l'approbation du laboratoire.

Sauf demande particulière et écrite du client, les échantillons sont conservés pendant 6 mois et les rapports pendant 2 ans.

DTA 164-01 rev 07

Page 3/3



# ATTESTATION(S)



## Votre attestation Responsabilité Civile

AXA France IARD dont le siège social se situe 313, Terrasses de l'Arche 92727 Nanterre Cedex atteste que :  
**SOCOTEC DIAGNOSTIC, 1 rue des Dardanelles 75017 Paris**

Est titulaire du contrat d'assurance n° 10158549604 ayant pris effet le 01/03/2018. Ce contrat garantit les conséquences pécuniaires de la Responsabilité civile pouvant lui incomber du fait de l'exercice des activités de **DIAGNOSTICS TECHNIQUES IMMOBILIERS** suivantes :

<p><b>AMIANTE :</b>            ETAT MENTIONNANT LA PRESENCE OU L'ABSENCE DE MATERIAUX CONTENANT DE L'AMIANTE            DIAGNOSTIC TECHNIQUE AMIANTE            DIAGNOSTIC AMIANTE PARTIES PRIVATIVES            CONTROLE PERIODIQUE ( AMIANTE )            CONTROLE VISUEL APRES TRAVAUX ( PLOMB - AMIANTE )            REPERAGE AMIANTE AVANT/ APRES TRAVAUX ET DEMOLITION            REPERAGE AMIANTE ET D'HAP SUR SURFACE BITUMEE ET ENROBES</p> <p><b>PLOMB :</b>            DIAGNOSTIC PLOMB DANS L'EAU            CONSTAT DES RISQUES D'EXPOSITION AU PLOMB ( CREP )            DIAGNOSTIC DE RISQUE D'INTOXICATION AU PLOMB DANS LES PEINTURES ( DRIPP )            RECHERCHE DE PLOMB AVANT TRAVAUX / DEMOLITION</p> <p><b>ETAT PARASITAIRE :</b>            ETAT RELATIF A LA PRESENCE DE TERMITES            ETAT PARASITAIRE ( MERULES, VRILLETES, LYCTUS )            INFORMATION SUR LA PRESENCE DE RISQUE DE MERULE ( LOI ALUR )</p> <p><b>MESURES :</b>            MESURAGE LOI CARREZ ET LOI BOUTIN            CALCULS DES MILLIEMES -TANTIEMES DE COPROPRIETE ET REALISATION DE PLANS ASSOCIES SELON LES TEXTES SUIVANTS : LOI 65-557 DU 10 JUILLET 1965, DECRET 67-223 DU 17 MARS 1967, DECRET 2004- 479 du 27 mai 2004 ET SUIVANTS FIXANT LE STATUT DE LA COPROPRIETE DES IMMEUBLES BATIS.</p> <p><b>AUTRES :</b>            ETAT DE L'INSTALLATION INTERIEURE DE GAZ            ETAT DES RISQUES NATURELS, MINIERES ET TECHNOLOGIQUES ( ENRNMT )            DIAGNOSTIC DE PERFORMANCE ENERGETIQUE            DPE INDIVIDUEL POUR MAISONS INDIVIDUELLES, APPARTEMENTS ET LOTS TERTIAIRES AFFECTES A DES IMMEUBLES A USAGE PRINCIPAL D'HABITATION, AINSI QUE LES ATTESTATIONS DE PRISE EN COMPTE DE LA REGLEMENTATION THERMIQUE.</p>	<p><b>ETAT DE L'INSTALLATION INTERIEURE D'ELECTRICITE.</b>            ETUDE REGLEMENTATION THERMIQUE 2005 ET 2012.            DOCUMENT ETABLI A L'ISSUE DU CONTROLE DES INSTALLATIONS D'ASSAINISSEMENT NON COLLECTIF            DIAGNOSTIC ASSAINISSEMENT AUTONOME ET COLLECTIF            ETAT DES LIEUX LOCATIFS            DIAGNOSTIC DE SECURITE PISCINE            CERTIFICAT DE DECEANCE ET CERTIFICAT DE TRAVAUX DE REHABILITATION            DIAGNOSTIC POUR OBTENTION DE PRET A TAUX ZERO            INFILTROMETRIE-MESURES DE PERMEABILITE DU BATIMENT ET DES RESEAUX AERAIQUES            THERMOGRAPHIE INFRAROUGE            DIAGNOSTIC RADON : DANS TOUS TYPES DE BATIMENTS.            DIAGNOSTIC DANS LE CADRE DE LA LOI SRU AVANT MISE EN COPROPRIETE            DIAGNOSTIC DECHETS DE CHANTIER – ARTICLES R 111-43 A R 111-49 DU CODE DE LA CONSTRUCTION ET DE L'HABITATION            DOCUMENT UNIQUE D'EVALUATION DES RISQUES COPROPRIETE - Articles L 230-2, III, R 230-1 DU CODE DU TRAVAIL            DIAGNOSTIC TECHNIQUE GLOBAL (DTG) POUR LES COPROPRIETES- LOI N° 2014-366 POUR L'ACCES AU LOGEMENT ET UN URBANISME RENOVE « ALUR », A L'EXCLUSION DE MISSIONS RELEVANT D'UN PROFESSIONNEL DE LA VENTE OU DE LA LOCATION DE BIENS IMMOBILIERS.            DIAGNOSTIC ACCESSIBILITE HANDICAPES            EXPERTISE EN VALEUR VENALE ET LOCATIVE ( SOUS RESERVE D'OBTENTION DE FORMATION )            ETAT DESCRIPTIF DE DIVISION            CENTRE DE FORMATION            MESURES D'EMPOUSSIEREMENT AMIANTE AVEC STRATEGIE D'ECHANTILLONAGE            DIAGNOSTIC QUALITE DE L'AIR INTERIEUR            VERIFICATION PERIODIQUE ET INITIALE DES INSTALLATIONS ELECTRIQUES            VERIFICATION PERIODIQUE ET INITIALE DES INSTALLATIONS DE GAZ            VERIFICATION PERIODIQUE ET INITIALE DES ENGIS DE LEVAGE ET DE CHANTIER            DIAGNOSTIC SECURITE INCENDIE            CONTROLE DE SECURITE DES AIRES DE JEUX            RECHERCHE DE METAUX LOURDS SUR TOUS TYPES D'OUVRAGES ET DE BÂTIMENTS</p>
---	--

**La garantie Responsabilité civile professionnelle s'exerce à concurrence de 5.000.000 € par sinistre et par année d'assurance.**

La présente attestation est valable du 6 SEPTEMBRE 2019 au 31 DECEMBRE 2019 et ne peut engager l'assureur au-delà des limites et conditions du contrat auquel elle se réfère.

Ce contrat permet à l'assuré de satisfaire à l'obligation d'assurance de responsabilité civile professionnelle résultant des dispositions de l'article R271-2 du Code de la Construction et de l'Habitation (décret n° 2006-1114 du 5 septembre 2006 relatif aux diagnostics techniques immobiliers) pour l'établissement des documents visés à l'article L271-4 dudit Code.

L'assuré doit être titulaire d'une certification de compétence en cours de validité délivrée par un organisme accrédité dans le domaine de la construction ou employer des salariés ou être constituée de personnes physiques qui disposent de ladite certification de compétence en cours de validité pour l'établissement des documents visés aux articles L271-4 et L134-1 du code de la Construction et de l'Habitation.  
 A défaut la garantie n'est pas acquise.

Le présent document, établi par AXA, est valable jusqu'au 31 DECEMBRE 2019 sous réserve du paiement des cotisations. Il a pour objet d'attester l'existence d'un contrat. Il ne constitue toutefois pas une présomption d'application des garanties et ne peut engager AXA au-delà des clauses, conditions et limites du contrat auquel il se réfère. Les exceptions de garantie opposables au souscripteur le sont également aux bénéficiaires de l'indemnité (résiliation, nullité, règle proportionnelle, exclusions, déchéances, ...).

Toute adjonction autre que le cachet et la signature du représentant de la Société est réputée non écrite.

Fait à Le Bouscat, le 06/09/2019  
 Pour la compagnie

VD ASSOCIES  
 P.O. 81, Bd Pierre Pionnier  
 33110 LE BOUSCAT  
 RCS - 794 672 238 0845 - 03 69 02 20  
 TEL - 05 56 70 95 75

# CERTIFICAT DE COMPETENCES



# CERTIFICAT

DE COMPETENCES

## Diagnosticqueur immobilier certifié

DEKRA CERTIFICATION SAS certifie que Monsieur

**Abdessamad RHENZOUR**

est titulaire du certificat de compétences N° DTI3342 pour :

	DU	AU
- Constat de Risque d'Exposition au Plomb	21/11/2017	20/11/2022
- Diagnostic amiante sans mention	23/11/2017	22/11/2022
- Etat relatif à la présence de termites (France Métropolitaine)	22/11/2017	21/11/2022
- Diagnostic de performance énergétique	04/12/2017	03/12/2022
- Etat relatif à l'installation intérieure de gaz	04/12/2017	03/12/2022
- Etat relatif à l'installation intérieure d'électricité	04/12/2017	03/12/2022

Ces compétences répondent aux exigences de compétences définies en vertu du code de la construction et de l'habitation (art. L.271-4 et suivants, R.271-1 et suivants ainsi que leurs arrêtés d'application\*) pour les diagnostics réglementaires. La preuve de conformité a été apportée par l'évaluation de certification. Ce certificat est valable à condition que les résultats des divers audits de surveillance soient pleinement satisfaisants.

\* Arrêté du 21 novembre 2006 relatif aux critères de certification des compétences des personnes physiques réalisant des constats de risque d'exposition au plomb ou après pour réaliser des diagnostics plomb dans les immeubles d'habitation et les critères d'accréditation des organismes de certification modifié par l'arrêté du 7 décembre 2011 ; Arrêté du 25 juillet 2016 relatif aux critères de certification des personnes physiques réalisant des constats de risque d'exposition au plomb dans les immeubles d'habitation et les critères d'accréditation des organismes de certification ; Arrêté du 30 octobre 2006 relatif aux critères de certification des personnes physiques réalisant l'état relatif à la présence de termites dans le bâtiment et les critères d'accréditation des organismes de certification modifié par les arrêtés des 14 décembre 2009 et du 7 décembre 2011 ; Arrêté du 18 octobre 2006 relatif aux critères de certification des personnes physiques réalisant le diagnostic de performance énergétique et les critères de certification des personnes physiques réalisant l'état de l'installation intérieure de gaz et les critères d'accréditation des organismes de certification modifié par les arrêtés des 08 décembre 2009 et du 13 décembre 2011 ; Arrêté du 8 avril 2007 relatif aux critères de certification des personnes physiques réalisant l'état de l'installation intérieure d'électricité et les critères d'accréditation des organismes de certification modifié par les arrêtés des 14 décembre 2009 et 13 décembre 2011 ; Arrêté du 8 juillet 2008 relatif aux critères de certification des personnes physiques réalisant l'état de l'installation intérieure d'électricité et les critères d'accréditation des organismes de certification modifié par les arrêtés des 10 décembre 2009 et 2 décembre 2011.



Le Directeur Général, Yvan MAINGUY  
Bagneux, le 04/12/2017



Numéro d'accréditation :  
4-0081  
Portée disponible  
sur [www.cofrac.fr](http://www.cofrac.fr)

DEKRA Certification SAS \* 5 avenue Garlande - F92220 Bagneux \* [www.dekra-certification.fr](http://www.dekra-certification.fr)

Scanned by CamScanner

<b>PLANCHE DE REPÉRAGE</b>	Zone : Rez de chaussée	Vue de dessus
Auteur : RHENZOUR Abdessamad	Bien : 73LAK0202 - 11 ALLEE DES MARCHES 77200 TORCY	Chaque support/équipement identifié a fait l'objet d'un sondage par le technicien

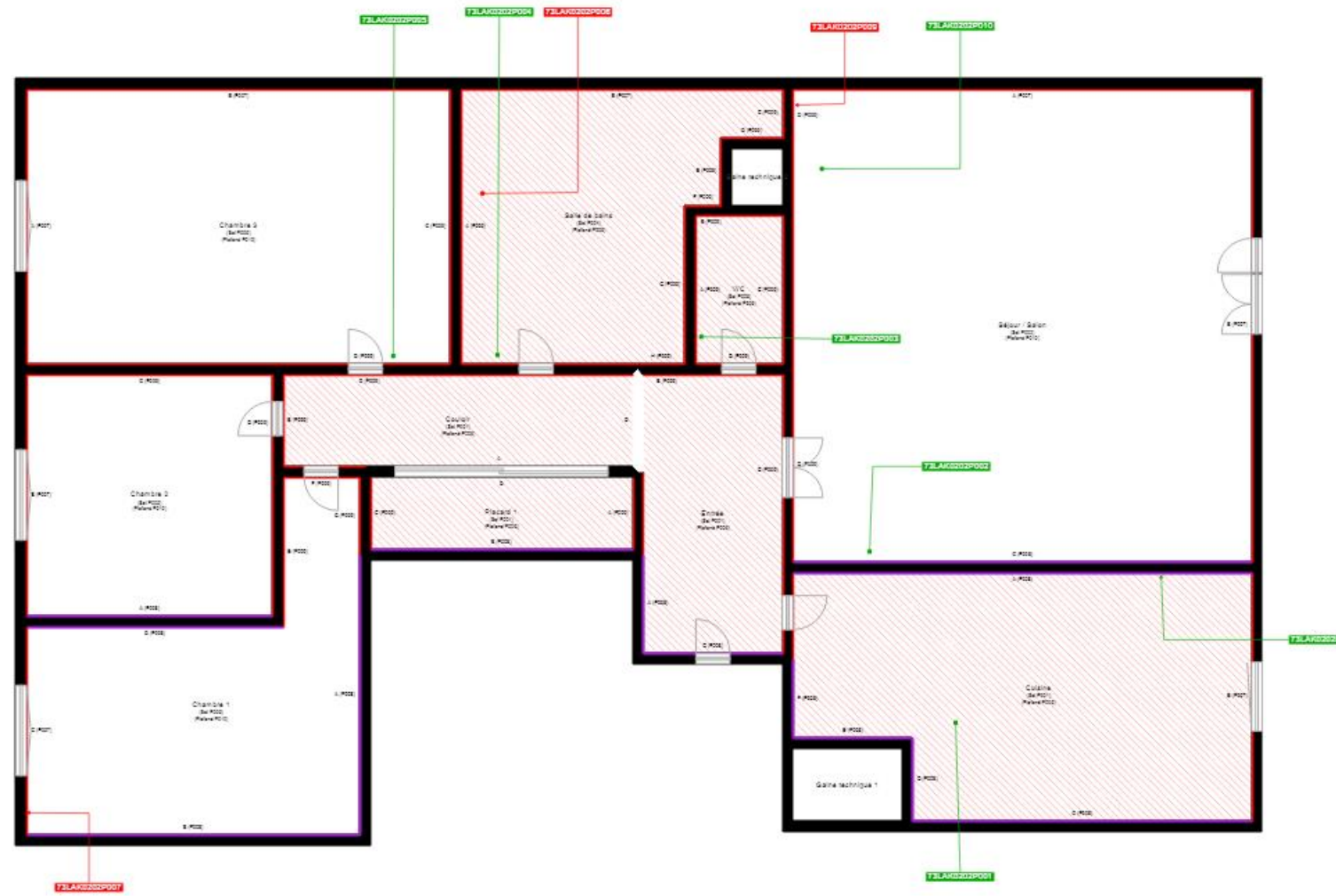

	Cloisons Plaques de plâtre
	Murs Bois
	Murs Brique
	Murs périphériques / Plaques de plâtre
	Murs carreaux de plâtre
	Murs Béton / Enduit
	Murs porteurs et/ou mur de refend / Plaques de plâtre
	Murs périphériques / Doublage (plaque de plâtre + isolant)
	Torchis
	Murs Amiantés
	Murs Brique / Enduit
	Murs Brique plâtrière
	Murs Pierre
	

	Murs amiantés
	■ Prélèvements de sol amianté
	■ Prélèvements de sol non amiantés
	● Prélèvements de plafond amiantés
	● Prélèvements de plafond non amiantés
	→ Prélèvements de mur amiantés
	→ Prélèvements de mur non amiantés
	X Autres types de prélèvements amiantés
	X Autres types de prélèvements non amiantés
	/// Sols amiantés
	/// Plafonds amiantés
	⊗ Sols et plafonds amiantés
	⊕ Conduits amiantés
	⊕ Conduits non amiantés